ROBOTNICZE STOWARZYSZENIE TWÓRCÓW KULTURY W CHEŁMKU

2015

Wyjazd studyjny Targanice 2015 r.

XVII Folklorystyczne Spotkania nad Przemszą, wrzesień 2015 r.

Wyjazd studyjny, Kraków, listopad 2015 r.

ROBOTNICZE STOWARZYSZENIE TWÓRCÓW KULTURY 2015

Grupa artystów nieprofesjonalnych.
Łączy wszystkich praca, wielka pasja i zaangażowanie,
przede wszystkim do sztuki zamiłowanie.
Przenoszenie za pomocą pędzla doznań i emocji.
Odczuwanie piękna w barwach i kształtach,
co daje pełniejsze widzenie rzeczywistości.
Tematyka obrazów to:
pejzaż, portret, martwa natura, abstrakcja, kwiaty.
To cisza, spokój, obłoki, siła rzeki płynącej,
szum potoku, przestrzeń między niebem a ziemią.
Malarstwo przywołuje wspomnienia,
dawno przeżyte wrażenia.
To wędrówka do przeszłości,
synteza tego, co zachowane w pamięci.
To muzyka dusz i serc,
opowieść o przeżywaniu kontaktu z naturą,
która od zawsze jest źródłem
i główną inspiracją
a otaczający krajobraz fascynacją.
Obrazy pełne ciepła, treści.
Sztuka: malarstwo, rzeźba oraz poezja
do widza przemawia, przenosi go w inny świat.
Pokazuje bogactwo natury i piękno krajobrazu.
Najlepszymi nośnikami, dzięki którym poznajemy sztukę to:

pędzel, pióro i dłuto.
" Pędzel i pióro to dwa znamiona,
przez które sztuka najsilniej działa" - Narcyza Żmichowska

Józefa Ostrowska - 10.11.2015r.

Wystawy indywidualne:
Marzec 2015 r. - „Pod Muzami" - Chrzanów, Danuta Nowak
Czerwiec 2015 r. - Festiwal Sztuki Naiwnej - Katowice Nikiszowiec, Antoni Korycik
Listopad 2015 r. - Lędziny k./ Chełmu, Zbigniew Ziob

Wystawy zbiorowe:
Styczeń - luty 2015 r. - MOKSiR, Chełmek - Genowefa Koneczna, Wiesław Koneczny, Danuta Skuczyńska, Leszek Skuczyński, Katarzyna Skuczyńska
Styczeń 2015 r. – „Anioły" - Dom Kultury - Brzeszcze, Antoni Korycik, Zbigniew Ziob
Marzec - kwiecień 2015 r. - czytelnia „Pod Muzami" w Chrzanowie - 10 osób
Marzec - kwiecień 2015 r. - Bielsko - Biała, Dom Kultury - Janusz Mucha, Zbigniew Ziob, Antoni Korycik
Marzec 2015 r. - Kraków - „Pamiątki wielkanocne", Barbara i Ireneusz Musiał
Maj - czerwiec 2015 r. – Chełmek - MOKSiR, Galeria „Epicentrum", XVI Wiosenny Przegląd Sztuki Nieprofesjonalnej - 25 osób
Maj 2015 r. - „Dni Chełmka" w Parku Rodzinnym, uczestniczyło 14 osób
Maj 2015 r. - Chrzanowskie Impresje - 4 osoby
Wrzesień 2015 r. - Chełmek „Spotkania nad Przemszą" - „Park Rodzinny"

Warsztaty:
Marzec 2015 r. - malowanie pisanek w Chełmku, MOKSiR i budynek w Chełmku przy ul. Topolowej - 40 osób
Lipiec 2015 r. - warsztaty ceramiczne w „Parku Rodzinnym" w Chełmku - 50 osób
Sierpień 2015 r. - budowa pieca ceramicznego i wypalanie ceramiki, specjalny „efekt świetlny" w Parku Rodzinnym w Chełmku.
Wrzesień 2015 r. - malowanie "Batików"

Wyjazd studyjny:
Maj 2015 r. - Pszczyna (zwiedzanie zamku, skansenu, parku) - 18 osób

Plenery:
Czerwiec 2015 r. - Murzasichle - uczestniczyło 14 osób
Sierpień 2015 r. - „Stawy" w Chełmku, piknik połączony ze spotkaniem zaprzyjaźnionych członków Stowarzyszeń
Obecni: Prezesi Krajowych Stowarzyszeń z Warszawy, Andrychowa, Będzina, Oświęcimia, Chrzanowa, Krakowa, Tychów, Jaworzna i członkowie z Chełmka.
Wrzesień 2015 r. - Piknik Organizacji Pozarządowych w Oświęcim „Rynek". Wystawa prac członków - 15 osób
Październik 2015 r. - Targanice k/ Andrychowa - uczestniczyło 13 osób
Październik 2015 r. - Wisła - uczestniczyły - 4 osoby

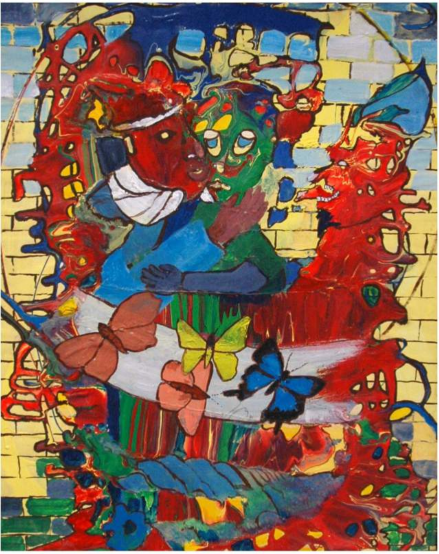

Antoni Korycik

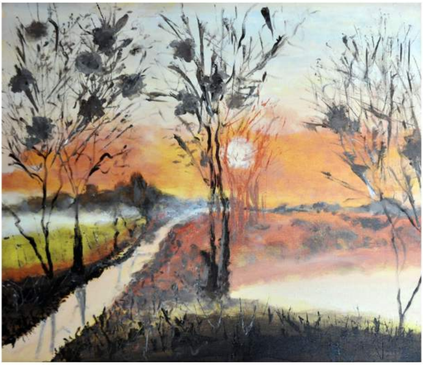

Barbara Fraszczyńska

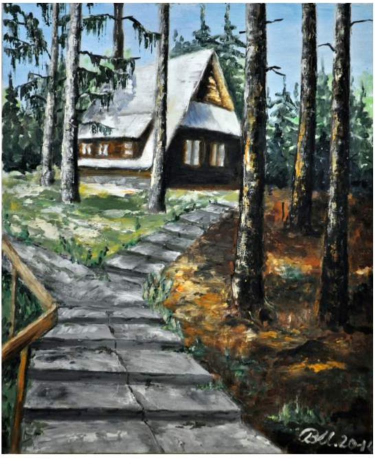

Barbara Urbańczyk

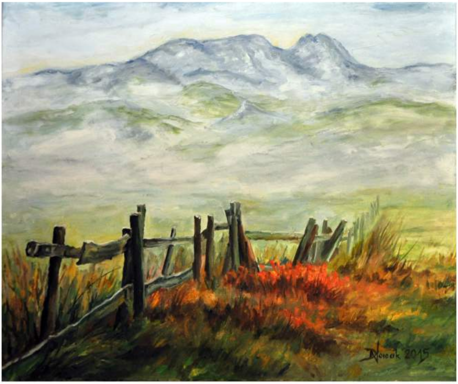

Danuta Nowak

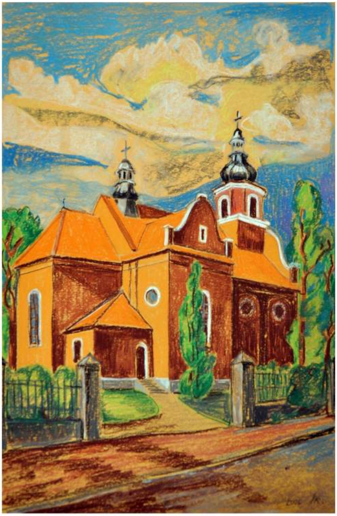

Danuta Skuczyńska

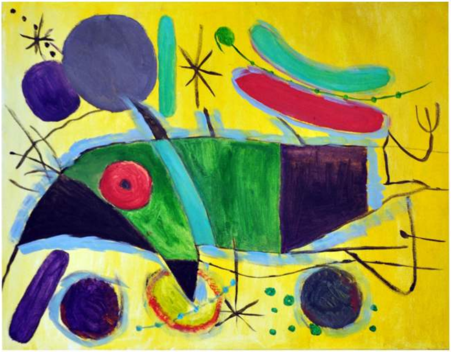

Ireneusz Musiał

Barbara Musiał

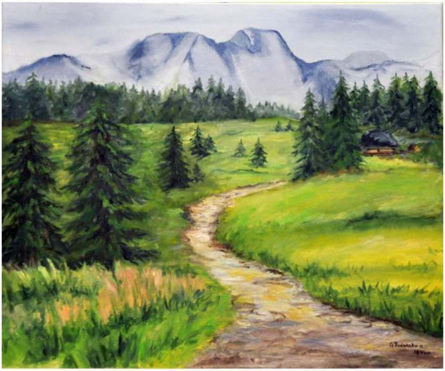

Genowefa Podskalna

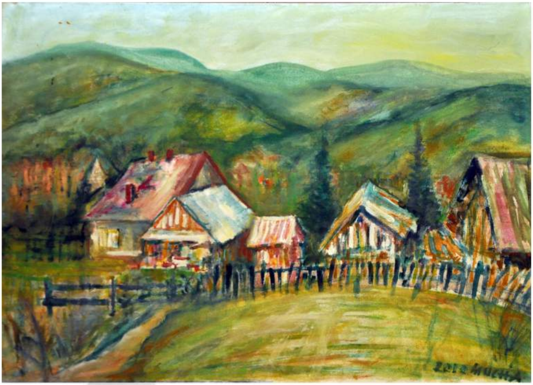

Janusz Mucha

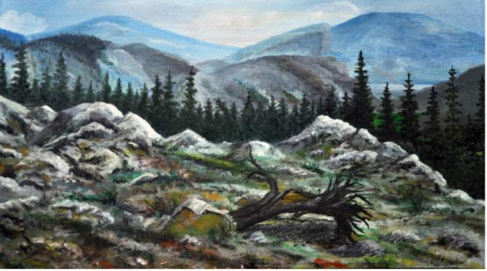

Józef Pawlik

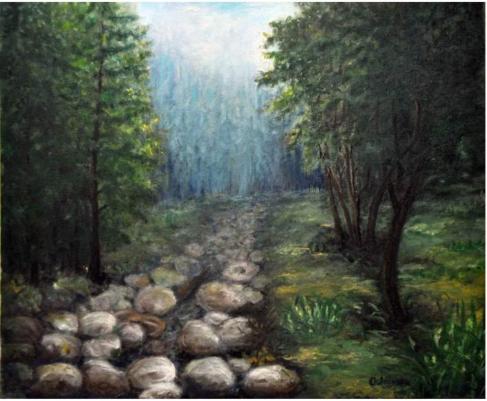

Józefa Ostrowska

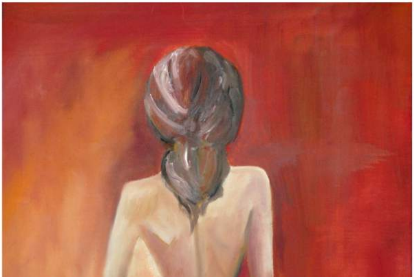

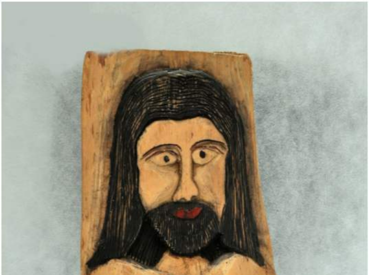

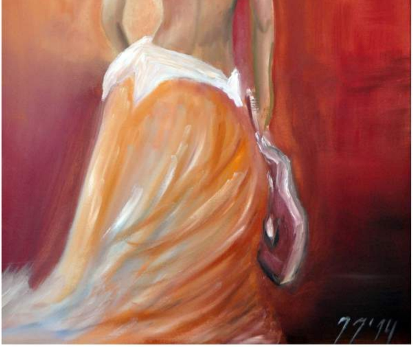

Joanna Jamróz

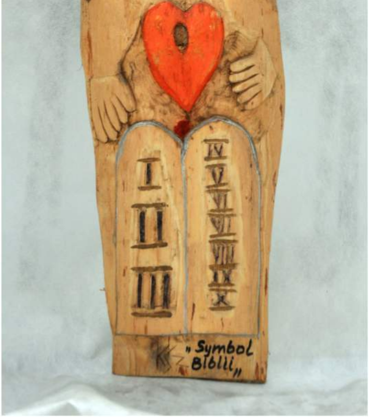

Kazimierz Szuszczewicz

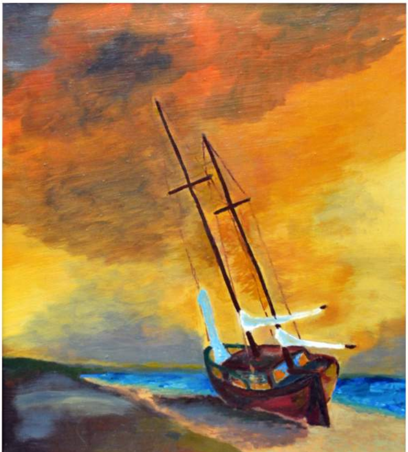

Leszek Skuczyński

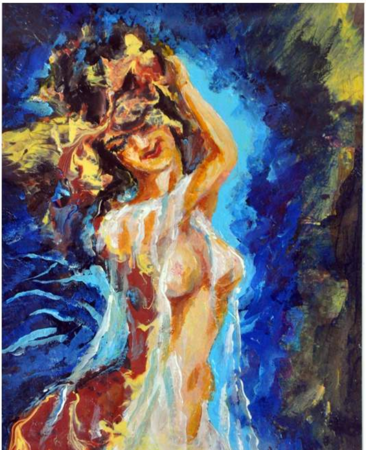

Stanisław Wojtas

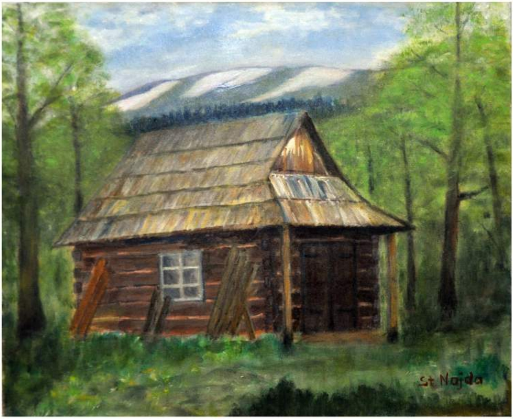

STANISŁAW NAJDA

LIDIA KURNIK

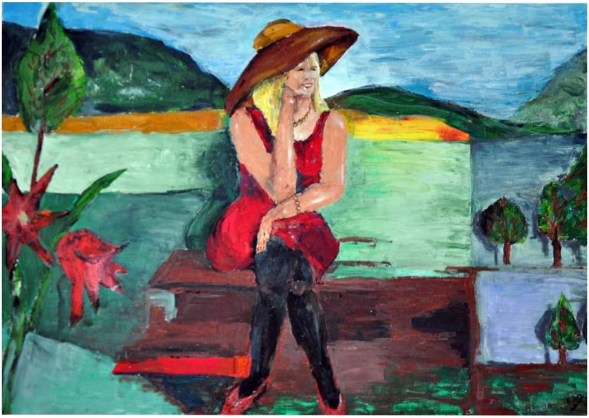

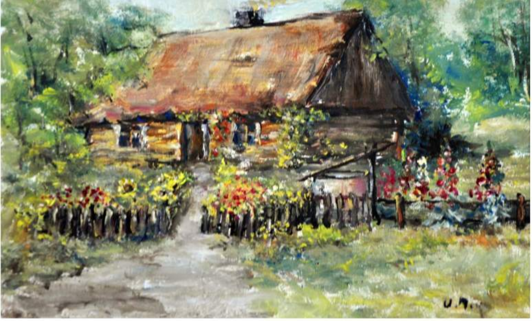

Urszula Mayerberg

Teresa Daniek

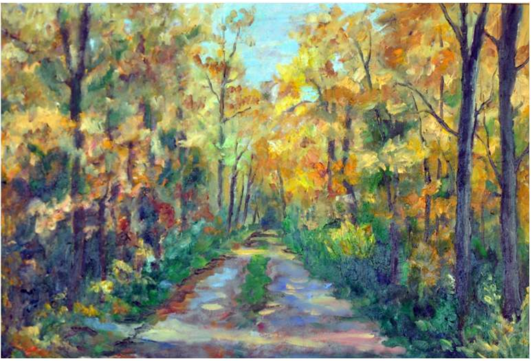

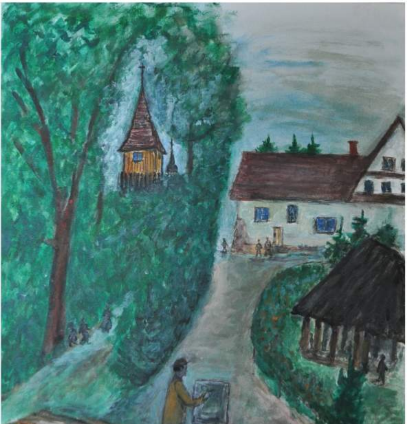

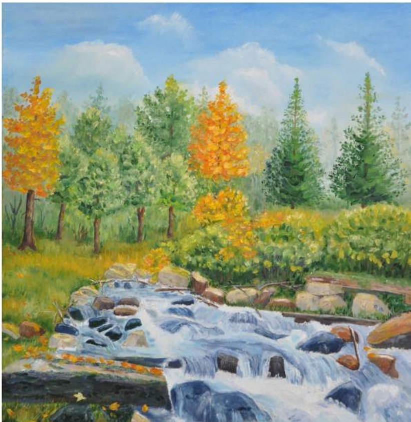

Wiesław Koneczny

Wiesława Waliczek

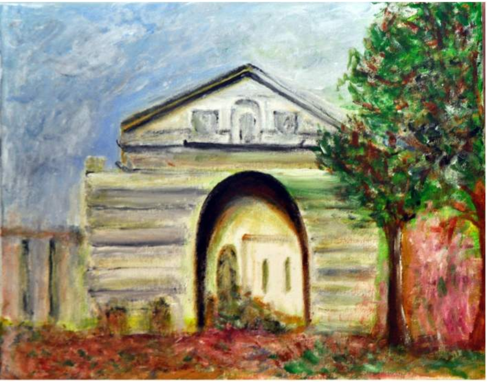

Zofia Tomaszkiewicz

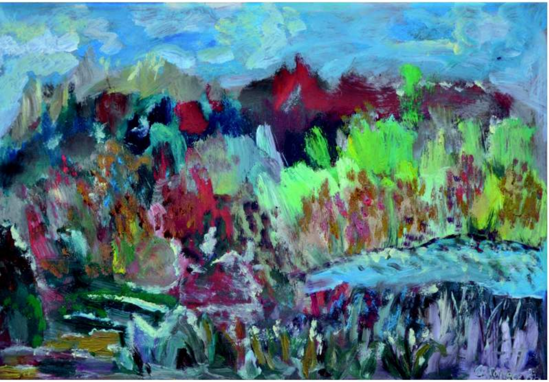

Genowefa Koneczna

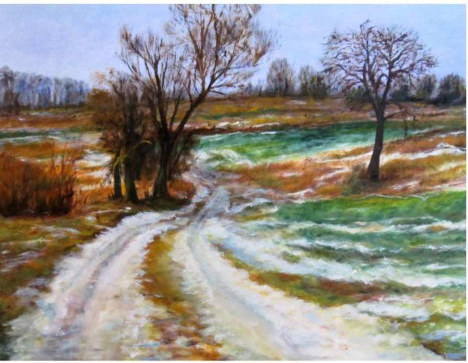

Aurelia Rudyk

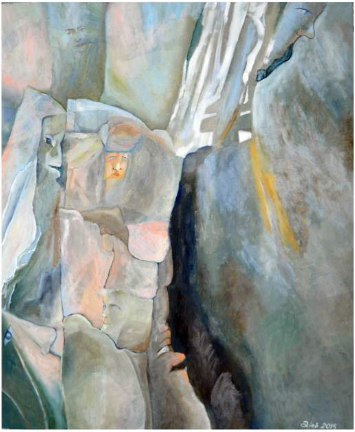

Zbigniew Ziob

ROBOTNICZE STOWARZYSZENIE
TWÓRCÓW KULTURY W CHEŁMKU

Anna **Ciepiela – Babińska,** Anna **Borycka,** Teresa **Daniek,** Barbara **Fraszczyńska,** Bohdan **Fraszczyński**
Urszula **Guja,** Aneta **Jamróz – Ziaja,** Joanna **Jamróz,** Genowefa **Koneczna,** Wiesław **Koneczny**
Antoni **Korycik,** Elżbieta **Krawczyk,** Lidia **Kurnik,** Janusz **Mucha,** Urszula **Mayerberg,** Barbara **Musiał**
Ireneusz **Musiał,** Władysława **Byrska,** Walentyna **Iwanek,** Stanisław **Najda,** Danuta **Nowak,** Józefa **Ostrowska**
Józef **Pawlik,** Karolina **Gorczyńska,** Stanisław **Wojtas,** Genowefa **Podskalna,** Halina **Ptasińska,** Aurelia **Rudyk**
Waldemar **Rudyk,** Danuta **Skuczyńska,** Leszek **Skuczyński,** Elżbieta **Sworzeniowska,**
Kazimierz **Szuszczewicz,** Zofia **Tomaszkiewicz,** Barbara **Urbańczyk,**
Wiesława **Waliczek,** Zbigniew **Ziob,** Jacek **Jeleń**

Ministerstwo
Kultury
i Dziedzictwa
Narodowego.
www.mkidn.gov.pl

Józef Pawlik - Brązowy Medal
"Zasłużony Kulturze Gloria Artis"

RS
CHEŁMEK
K

RSTK na imprezie stowarzyszeń w Oświęcimiu 2015 r.

Malowanie jajek, MOKSiR 2015 r.

SPONSORZY I DARCZYŃCY

Andrzej Saternus
Burmistrz Chełmka

Miejski Ośrodek Kultury
Sportu i Rekreacji w Chełmku

Bank Spółdzielczy
w Chrzanowie

Gminna Spółdzielnia
Samopomoc Chłopska w Chełmku

Katalog powstał dzięki staraniom Robotniczego Stowarzyszenia Twórców Kultury w Chełmku, przy finansowym wsparciu Urzędu Miejskiego w Chełmku oraz merytorycznej pomocy Miejskiego Ośrodka Kultury Sportu i Rekreacji w Chełmku.

zdjęcia: Paweł **Waligóra**, archiwum **RSTK**
projekt i opracowanie graficzne: Martyna **Paluchiewicz - Łabaj**
druk: Drukarnia **IMPRESSO** - Andrzej **Bochenek**

Warsztaty malarskie

Warsztaty ceramiczne w Chełmku

Miejski Ośrodek Kultury, Sportu i Rekreacji w Chełmku
Pl. Kilińskiego 3, 32-660 Chełmek
tel.: 33 846 12 96 e-mail: moksir@chelmek.pl

WWW.MOKSIR.CHELMEK.PL